

Voorgevel
bestaand

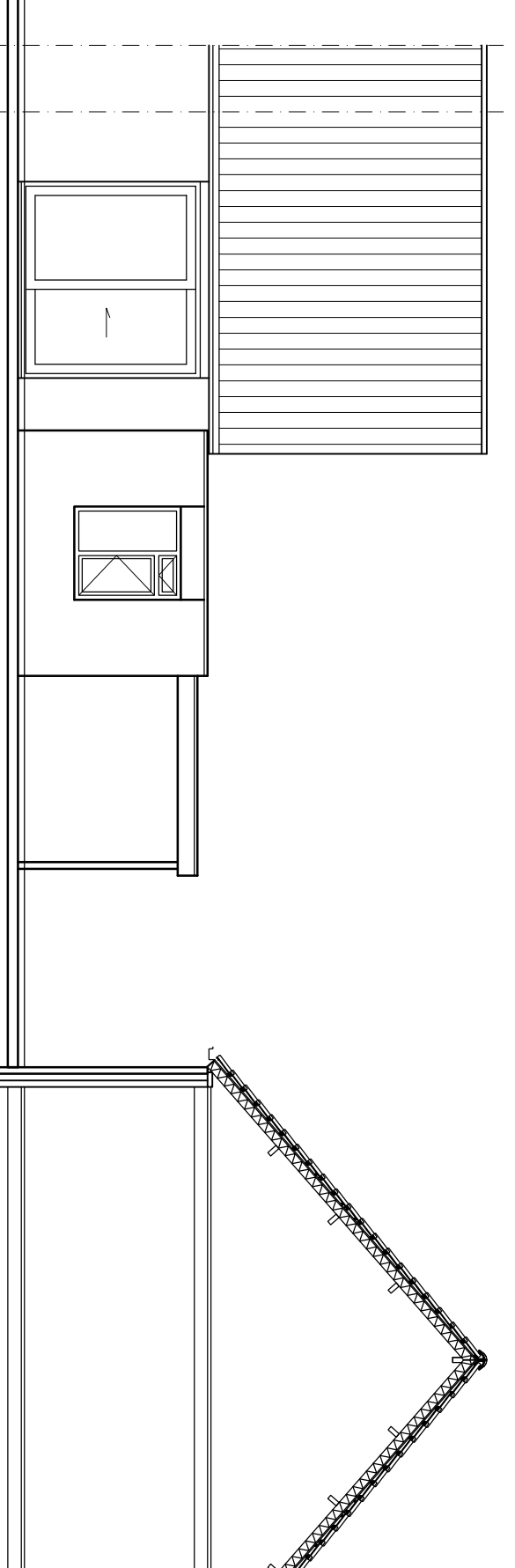

Linker zijgevel
bestaand

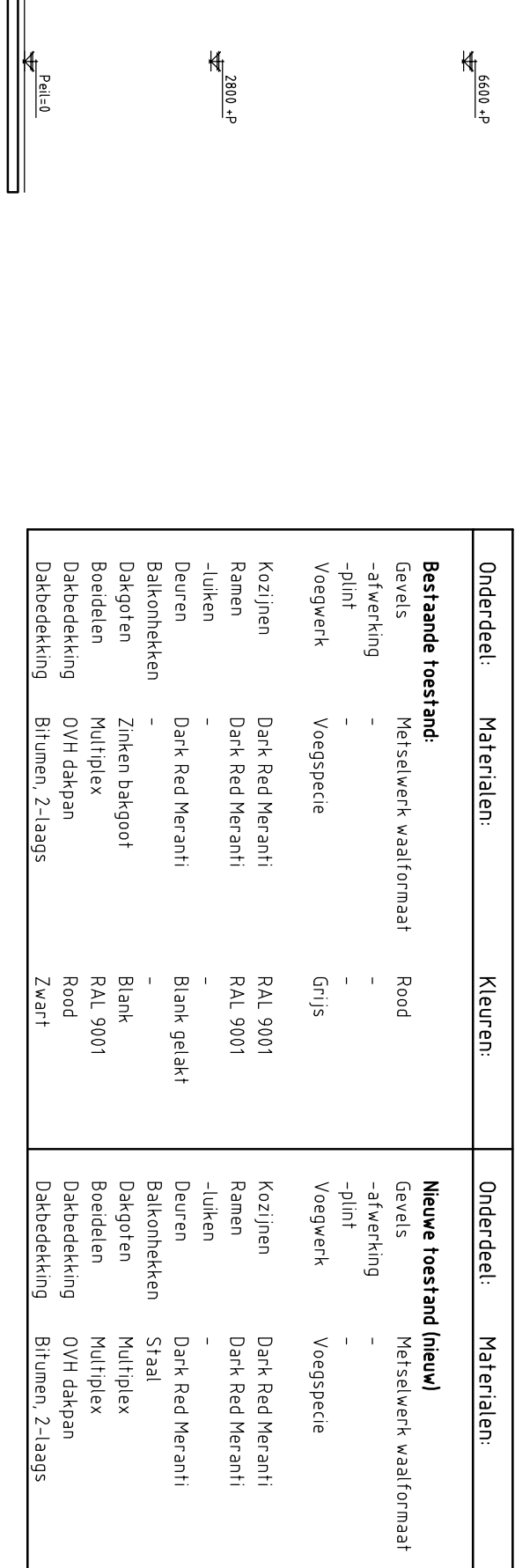

Achtergevel
bestaand

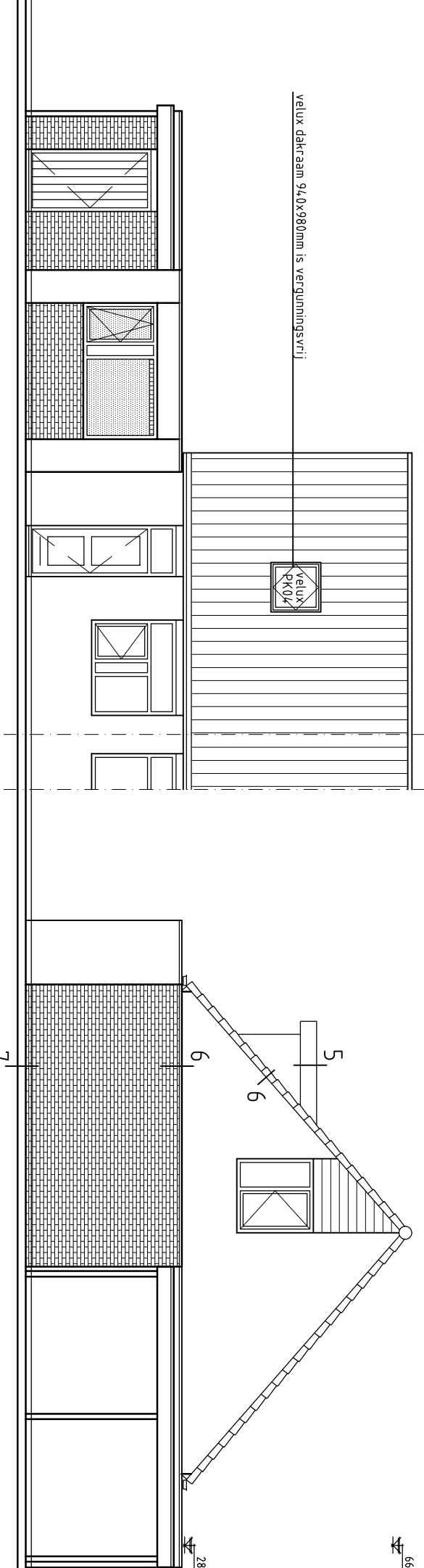

Voorgevel
nieuw

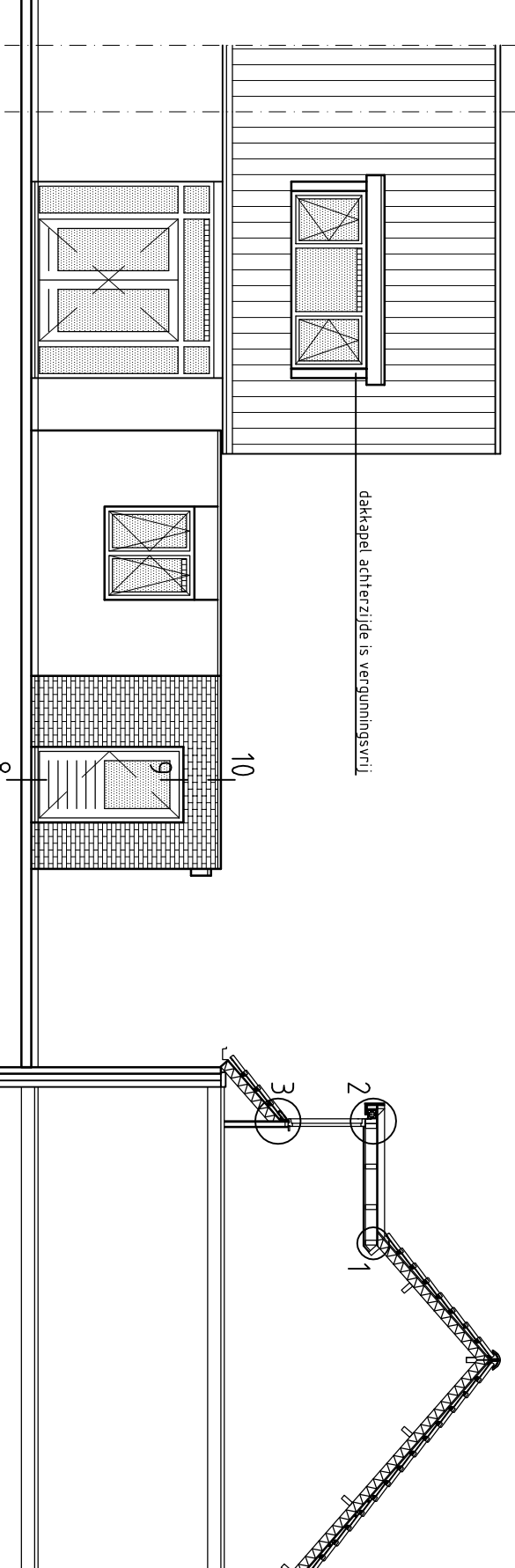

Linker zijgevel
nieuw

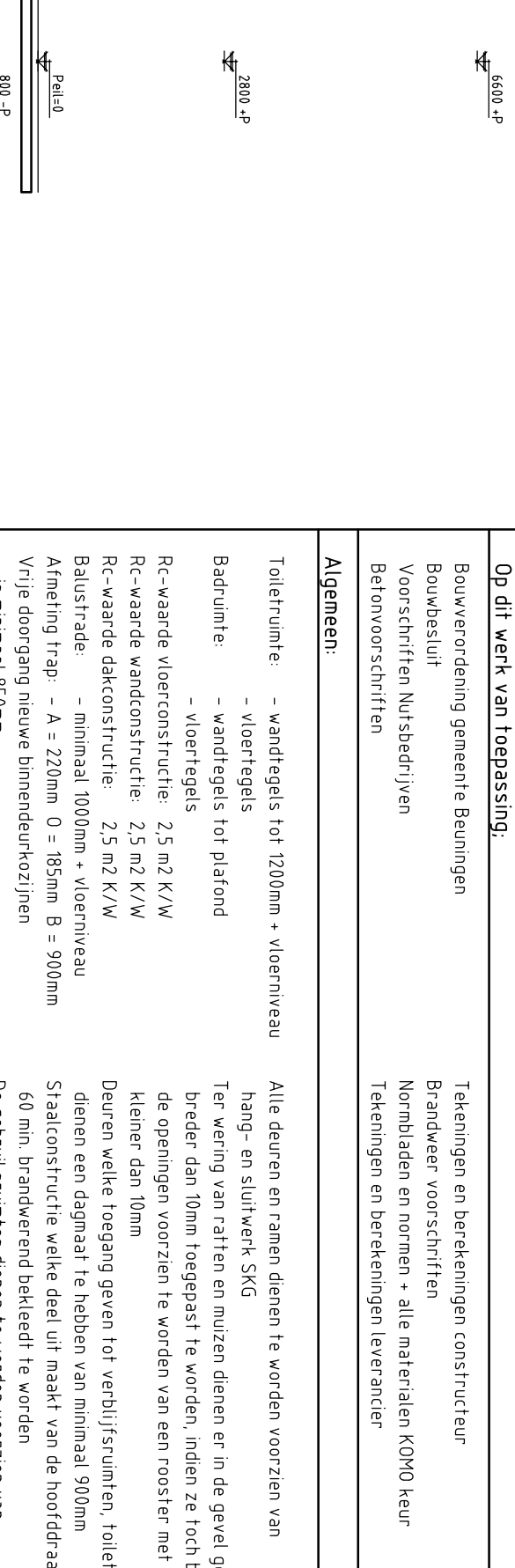

Achtergevel
nieuw

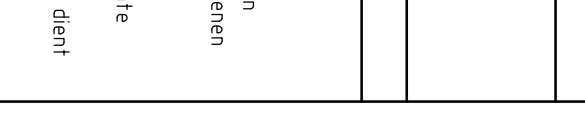

Doorsnede A-A
nieuw

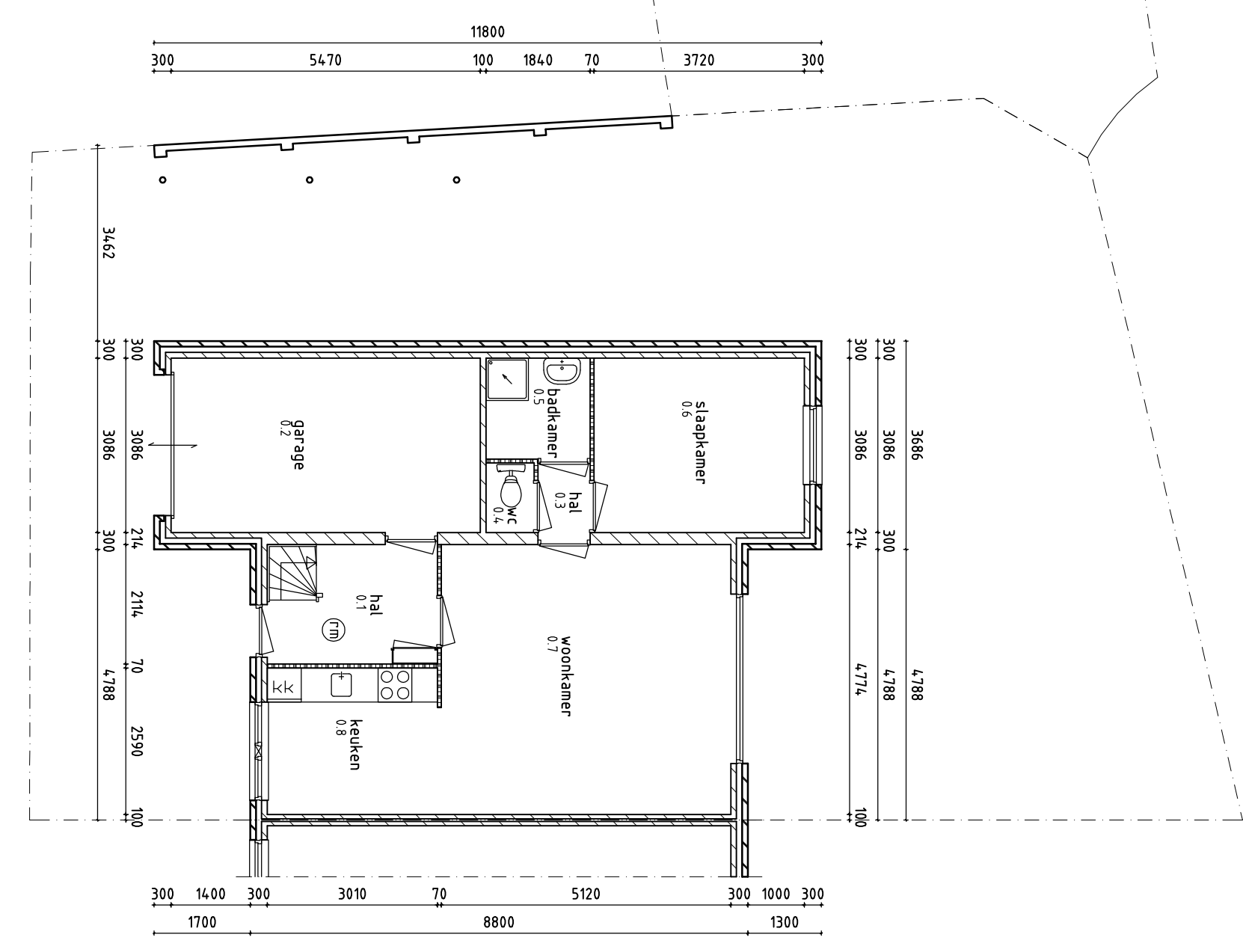

Begane grond
bestaand

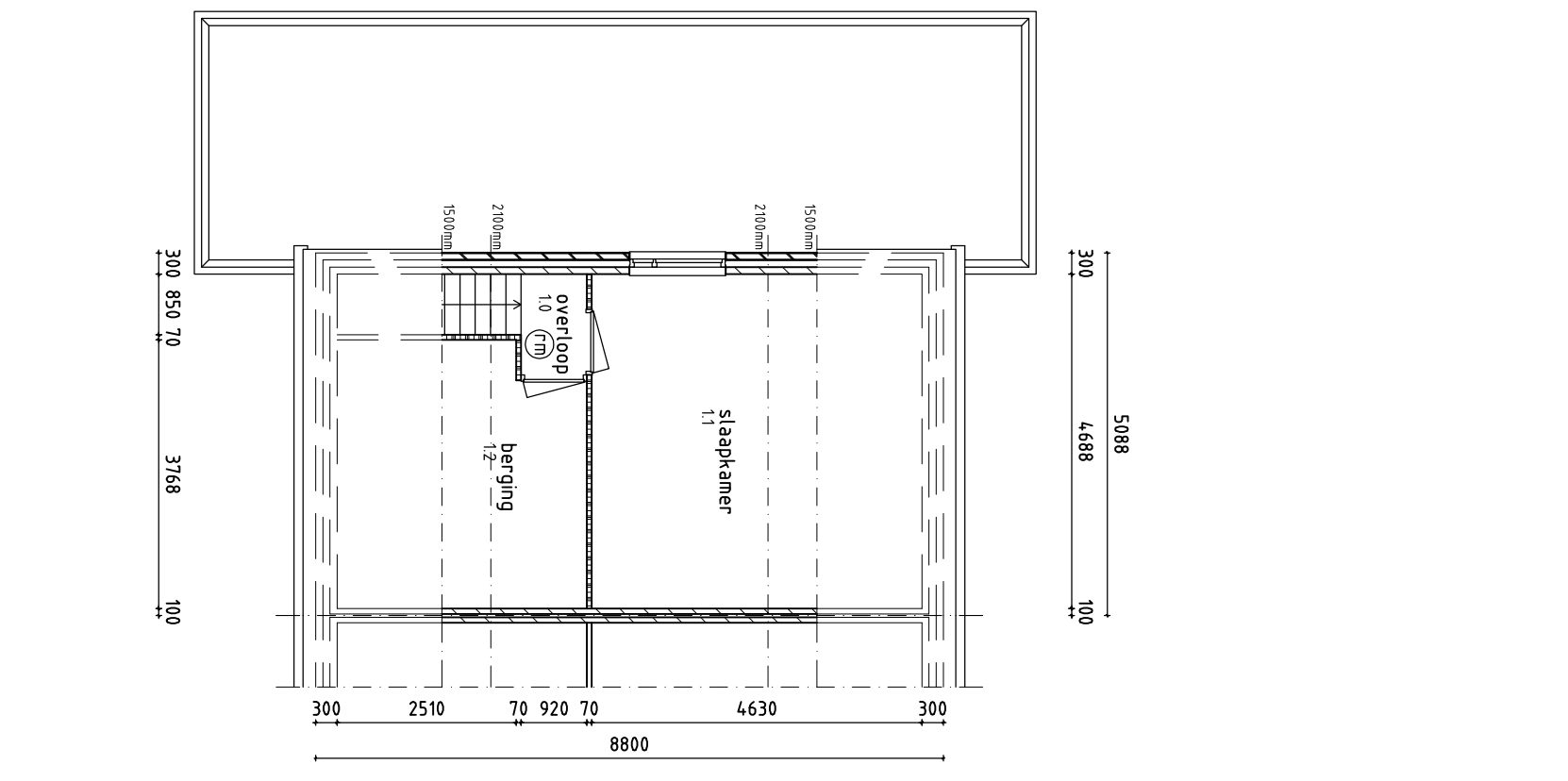

1e Verdieping
bestaand

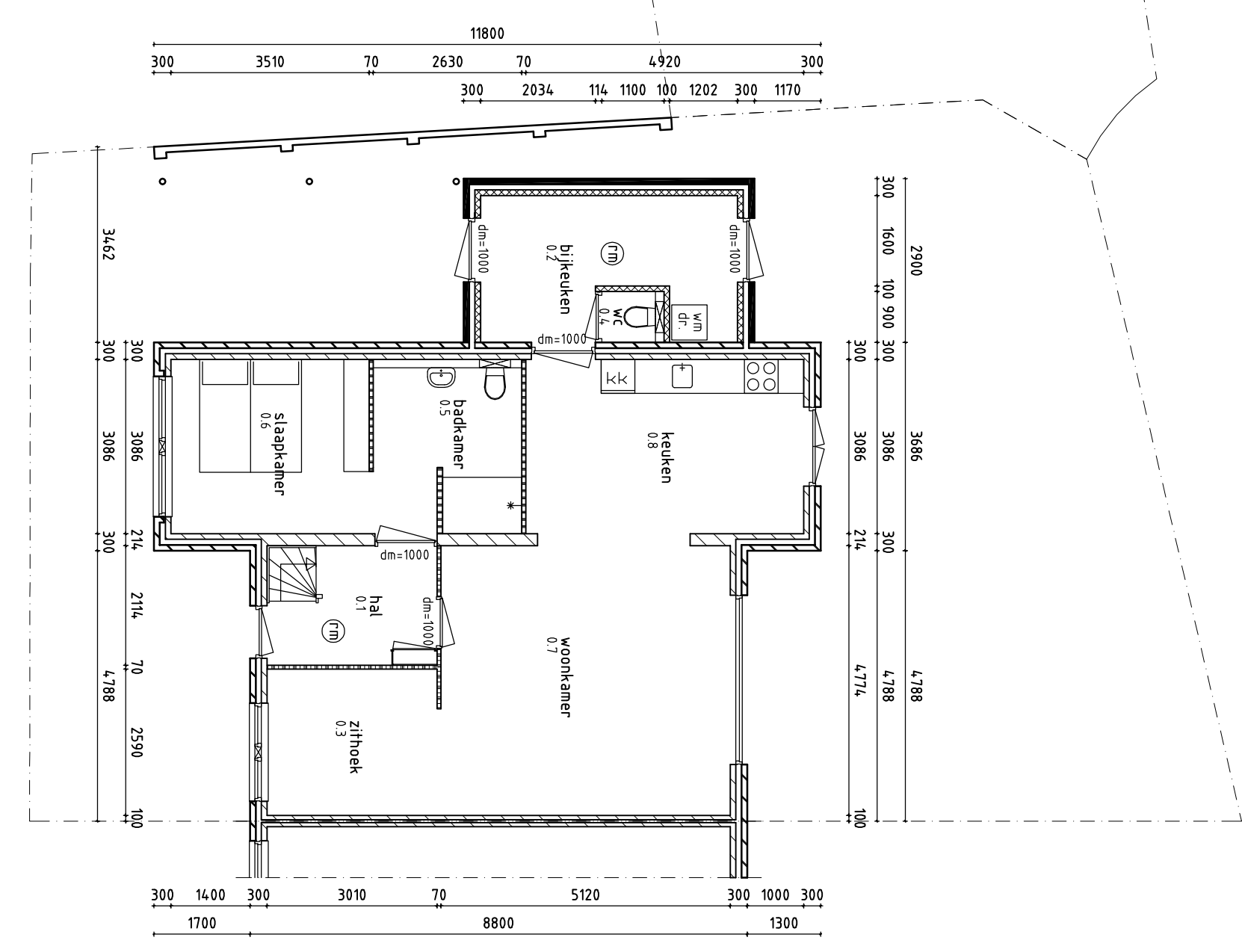

Begane grond
nieuw

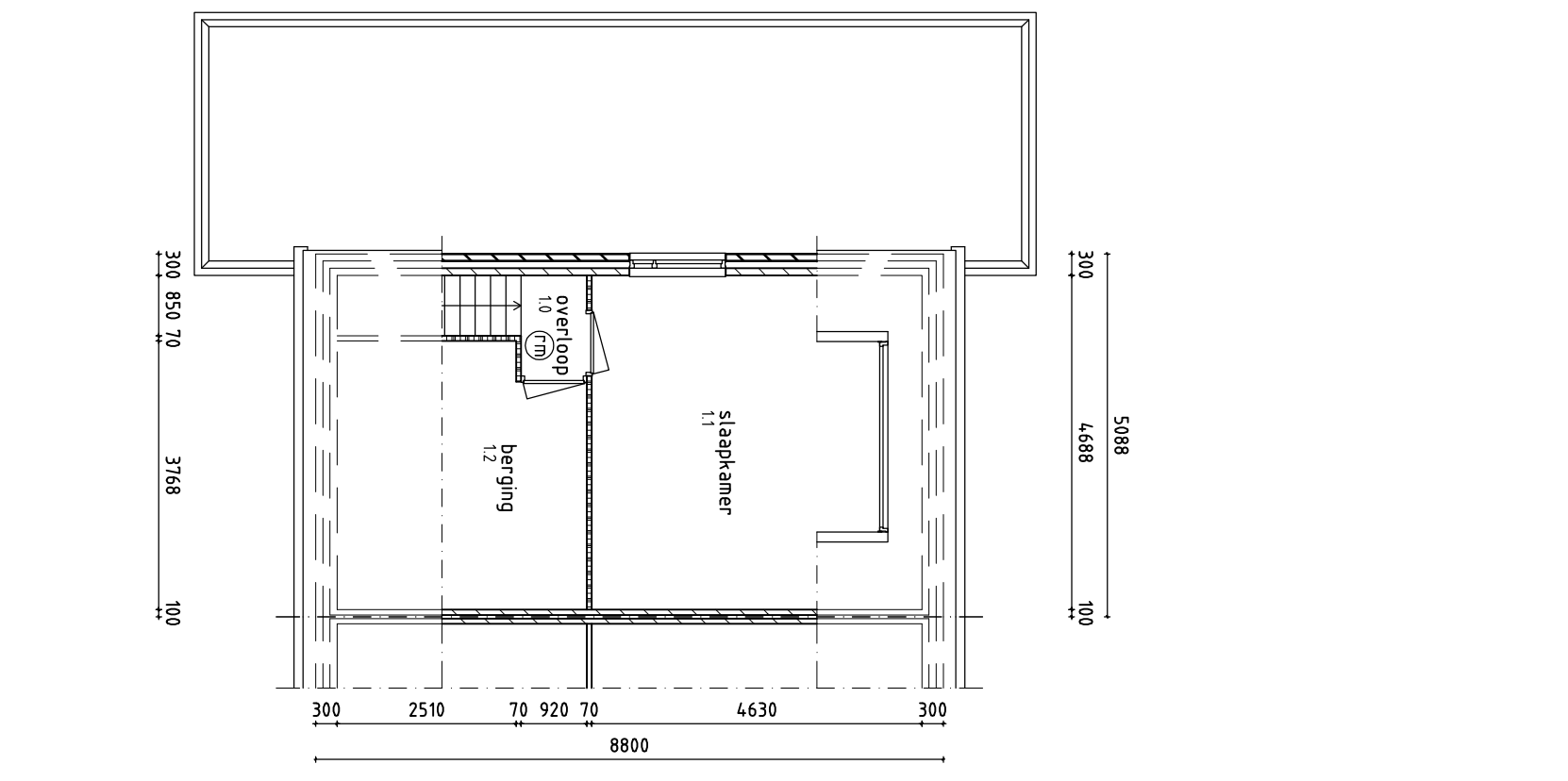

1e Verdieping
nieuw

| Onderdeel | Materialen | Kleur(en) | Onderdeel | Materialen | Kleur(en) |
|-----------------------------|-------------------------|----------------------|--------------------------------|---|-----------------------|
| Bestaande toestand | | | Nieuwe toestand (nieuw) | | |
| Gevels | Ketselwerk, waalformaat | Rood | Gevels | Ketselwerk, waalformaat | Rood |
| -afwerking | - | - | -afwerking | - | - |
| -plint | - | - | -plint | - | - |
| Voegwerk | Voegspacie | Grijs | Voegwerk | Voegspacie | Grijs |
| Kozijnen | Dark Red Meranti | RAL 9001 | Kozijnen | Dark Red Meranti | RAL 9001 |
| Ramen | Dark Red Meranti | RAL 9001 | Ramen | Dark Red Meranti | RAL 9001 |
| -luiken | - | - | -luiken | - | - |
| Deuren | Dark Red Meranti | Blank gelakt | Deuren | Dark Red Meranti | Blank gelakt |
| Balkondeken | - | Blank | Balkondeken | Staal | - |
| Dakgepen | Zinken bakopst | Blank | Dakgepen | Multiplex | Blank |
| Bereidelen | Multiplex | RAL 9001 | Bereidelen | Multiplex | RAL 9001 |
| Dakbedekking | OVH dakpan | Rood | Dakbedekking | OVH dakpan | Rood |
| Dakbedekking | Biuwen, Z-luags | Zwart | Dakbedekking | Biuwen, Z-luags | Zwart |
| Oppervlakte / inhoud | Bestaand | Uitbreiding | Totaal | verbuif/gebied / gebruiksoverlakte | |
| Bruw opp. kelder | 0,00 m ² | 0,00 m ² | 0,00 m ² | gebruiksoverlakte bestaand | 55,90 m ² |
| Bruw opp. begane grond | 65,60 m ² | 15,00 m ² | 100,50 m ² | verbuifgebied bestaand | 63,70 m ² |
| Bruw opp. 1e verdieping | 40,70 m ² | 0,00 m ² | 40,70 m ² | percentagge bestaand | 69 % |
| Bruw opp. 2e verdieping | 9,30 m ² | 0,00 m ² | 9,30 m ² | | |
| Bruw opp. totaal | 124,30 m ² | 15,00 m ² | 141,30 m ² | gebruiksoverlakte nieuw | 116,60 m ² |
| Bruw opp. totaal | 124,30 m ² | 15,00 m ² | 141,30 m ² | gebruiksoverlakte nieuw | 95,20 m ² |
| Oppervlakte perceel | 245,80 m ² | 54,45 m ² | 255,90 m ² | percentagge nieuw | 86 % |
| Percentagge bebouwd | 34,80 % | | 60,90 % | | |

Op dit werk van toepassing:

Bouwoverdringing gemeente Beuningen
Bouwkeuring voorstellen
Voorstellen Nutsbedrijven
Tekeningen en berekeningen leverancier

Algemeen:

Totterruimte: - wandregels tot 1200mm • vloerwaaier
- wandregels
- wandregels tot plafond
Balkenuite: - vloerregels
- vloerregels tot plafond
Re-waarde vloerconstructie: 2,5 m² K/W
Re-waarde wandconstructie: 2,5 m² K/W
Re-waarde dakconstructie: 2,5 m² K/W
Balkstrade: - minimaal 1000mm • vloerwaaier
Afbakening: - A = 220mm • B = 900mm
Vrije doorgang: - vrije doorgang breedte is 2000mm
Vrije doorgang: - vrije doorgang breedte is 2000mm
Vrije doorgang: - vrije doorgang breedte is 2000mm
Vrije doorgang: - vrije doorgang breedte is 2000mm

Alle deuren en ramen dienen te worden voorzien van hand- en sluitwerk, SSG
Ter wering van artsen en muizen dienen er in de gevel geen openingen breder dan 10mm toegepast te worden, indien ze toch breder zijn dienen de openingen voorzien te worden van een rooster met maas kleiner dan 10mm
Deuren welke begang geven tot verblijfsruimten, toilet- en badruimte dienen een dopsluit te hebben van minimaal 900mm
Staanconstructie welke deel uit maakt van de hoofdstaanconstructie dient 500 mm spouwruimte te hebben
Deuren en ramen worden voorzien van een roosterwerk van minimaal 900mm
Van een roosterwerk welke wordt aangegeven op het tekening en is voorzien van een bak-up batterij

Gebouwfunctie is woonfunctie
Berekeningen Rc-waarden volgens NPR 2008-2002

Indien een leiding, kabelgevoel, een verlatelidatnaal enz een brandverende schieding van 30 of 45 60 minuten draagtwerk moet ter dialaise van deze leiding, kabelgevoel, een verlatelidatnaal enz een brandverende schieding die konnert gelijk is, dan kan brandverende schieding. Dit uitbreiding moet geschieden overeenkomstig de publicatie ISSO/58R "brandveilige doorvoeringen" met artikelnummer 899 D7 uitgaaf mei 2007.

Alle deuren, ramen en kozijnen en daarmee gelijk te stellen constructie-onderdelen in een uitwendige scheidingsoverlating van een niet-gemeenschappelijke ruimte, die volgens NEN 5187 bereikbaar zijn voor inbraak, dienen volgens de NEN 5196 voorzien te zijn van inbraakverend hang- en sluitwerk, met een verzakingsklasse 2. Dit geldt ook voor een inwendige scheidingsoverlating tussen een niet-gemeenschappelijke ruimte en een aangrenzende gebruiksruimte of een aangrenzende gemeenschappelijke ruimte

Alle bestaande gevelkozijnen zijn reeds voorzien van HR++ isolatieglas
Alle nieuwe gevelkozijnen voorzien van Saint Gobain glass ISGGI type Limopus One, U-waarde 1,1W/m²K- beglazing door te voldoen aan NEN5197

Indien een leiding, kabelgevoel, een verlatelidatnaal enz een brandverende schieding van 30 of 45 60 minuten draagtwerk moet ter dialaise van deze leiding, kabelgevoel, een verlatelidatnaal enz een brandverende schieding die konnert gelijk is, dan kan brandverende schieding. Dit uitbreiding moet geschieden overeenkomstig de publicatie ISSO/58R "brandveilige doorvoeringen" met artikelnummer 899 D7 uitgaaf mei 2007.

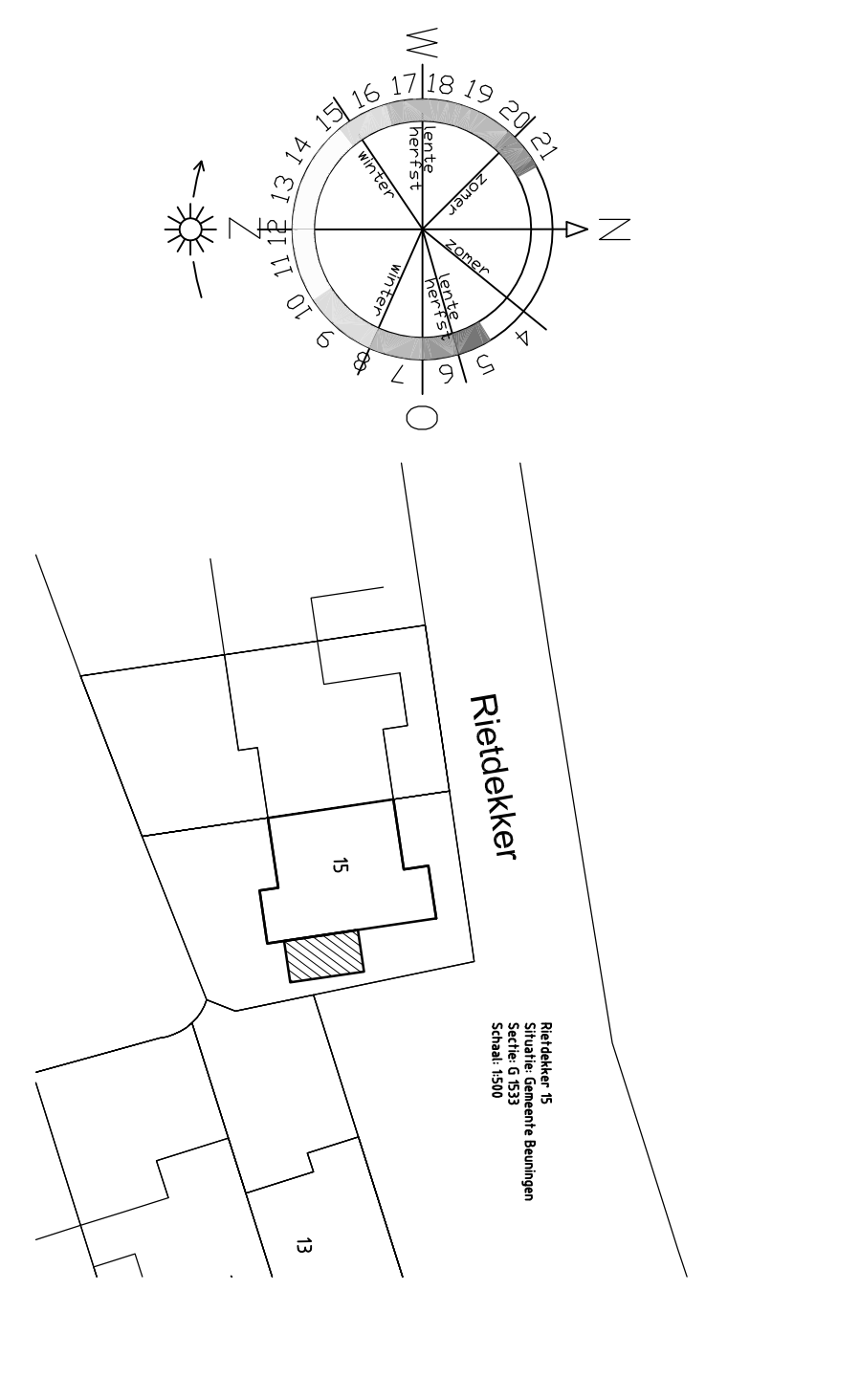

Renvoel
Gaveinetselwerk, bestaand
Binnenmuur, bestaand
Lichte scheidingswand, bestaand
Gaveinetselwerk, nieuw
Kalkzandsteen binnenwand, nieuw
Lichte scheidingswand, nieuw

renvoelers en/of licht afgekleefd
renvoelers NEN 2555
inrichtingsdelen zijn geplaatst volgens de primaire inrichtingsdelen als bedoeld in NEN 2555, de renvoelers dienen onderling gekoppeld te worden
dagsaal deuren is minimaal 1000mm, dit geldt voor alle bestaande en nieuwe deuren

opdrachtgever: Mevrouw H.G.F. Schamp - Cox, Duijn 8
6641 RB te Beuningen, tel.nr. 06-14549166
project: Uitbreiding woonhuis aan de linker zijgevel
van het woonhuis
onderdeel: Bestaande en nieuwe plategronden, gevels, doorsnede en situatie

werknr.: 16-034
tekening nr.: B-01
datum: 28-07-2016
formaat: A1
schaal: 1:100/500
getekend: DR